BU HAFTANIN HEDİYESİ 5 HOHNER AĞIZ MIZIKASI

KAPLAN

MACERA · HEYECAN · MÜCADELE

haftalık mecmua

FİATI : 100 Krş

SAYI: 15

KAPLAN

6 ŞUBAT PAZARTESİ gününden itibaren YEPYENİ BİR ŞEKİLDE ÇIKIYOR.

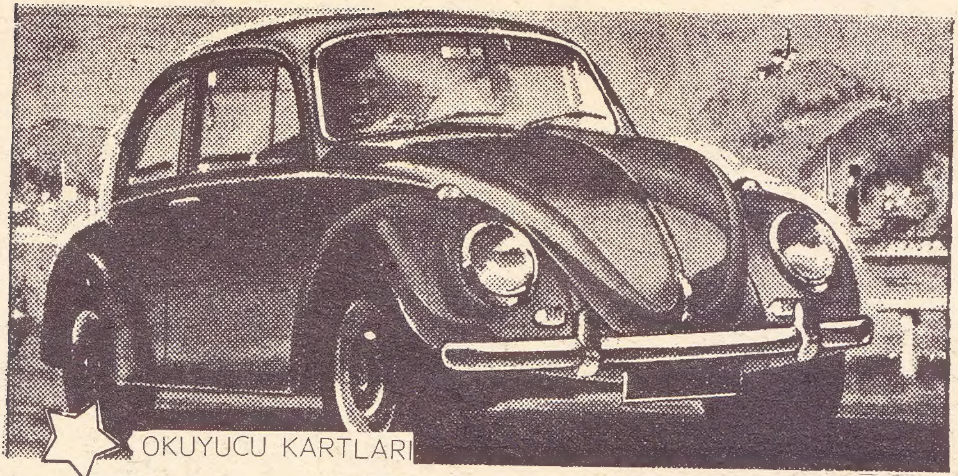

OKUYUCU KARTLARI

Altıncı Sayıdan itibaren dağıtımına başlanan Kartların üzerinde, Numaratör ile basılmış bir NUMARA bulunmaktadır. Her okuyucu sahip olacağı Kartın üzerinde bulunan o Numara ile OTOMOBİL HEDİYE KUR'ASINA iştirak edecektir.

KUPONLU

Altıncı Sayıdan itibaren ayrıca OTOMOBİL HEDİYE KUPONLARI da neşredilmeğe başlanmıştır. Bu kuponlardan yirmi adedini KARTINIZIN arkasına her hafta yapıştırmak lâzımdır. Kur'a Sonucu Kendi Kartının numarasına otomobil isabet eden okuyucunun, velisi ile birlikte, idaremize ibraz edeceği Kartında KUPONLARIN tamam olması lâzımdır.

Kuponlari eksik bulunan kart muteber addedilmez.

ANCAK BIR KART DOLDURULABİLİR

KAPLAN Mecmuasının OTOMOBİL KUR'ASI İÇİN dağıttığı Kartlardan, bir okuyucu ancak bir tanesini doldurabilir. Bir ailenin çocukları ayri kart sahibi olabilirler. KARTLAR Zatidir.. başkası tarafından kullanılamaz Başkasına devredilemez..

KAPLAN YAYINLARI

KAPLAN
haftalık mecmua

Sahibi ve yazi işleri müdürü: **NEJAT ERHAN**
Teknik yönetim: **İLTER BALKAS**

Kapak Resmi : SAMİM UTKUN
Kaligraf : NEZİH DÜNDAR
Tercüme : GÜLTEKİN
İdare Müd. : KEMAL GÖCEN

Umumi Dağıtım : FAZIL NAZMİ ÜNVERDİ
Taşra Dağıtımı : SABRİ ÖZAKAR
İdare yeri : Cağaloğlu Başmüsahip So. Emek Han kat : 3

İlân : Arka kapak renkli : 1500 Ön iç kapak: 1000
Arka iç kapak : 750 iç sayfalar 600 Liradır.

Bu Mecmuada Neşredilen Resimli Roman, yazı ve resimlerin TÜRKİYEDE Neşir hakkı KAPLAN YAYINLARINA aittir.

KAPLAN YAYINLARI

Son baskı tarihi : 1 - 2 - 1967

Basıldığı Yer : Balkas Ofset : 27 33

KAPLAN OTOMOBİL KUR'ASI KUPONU

M

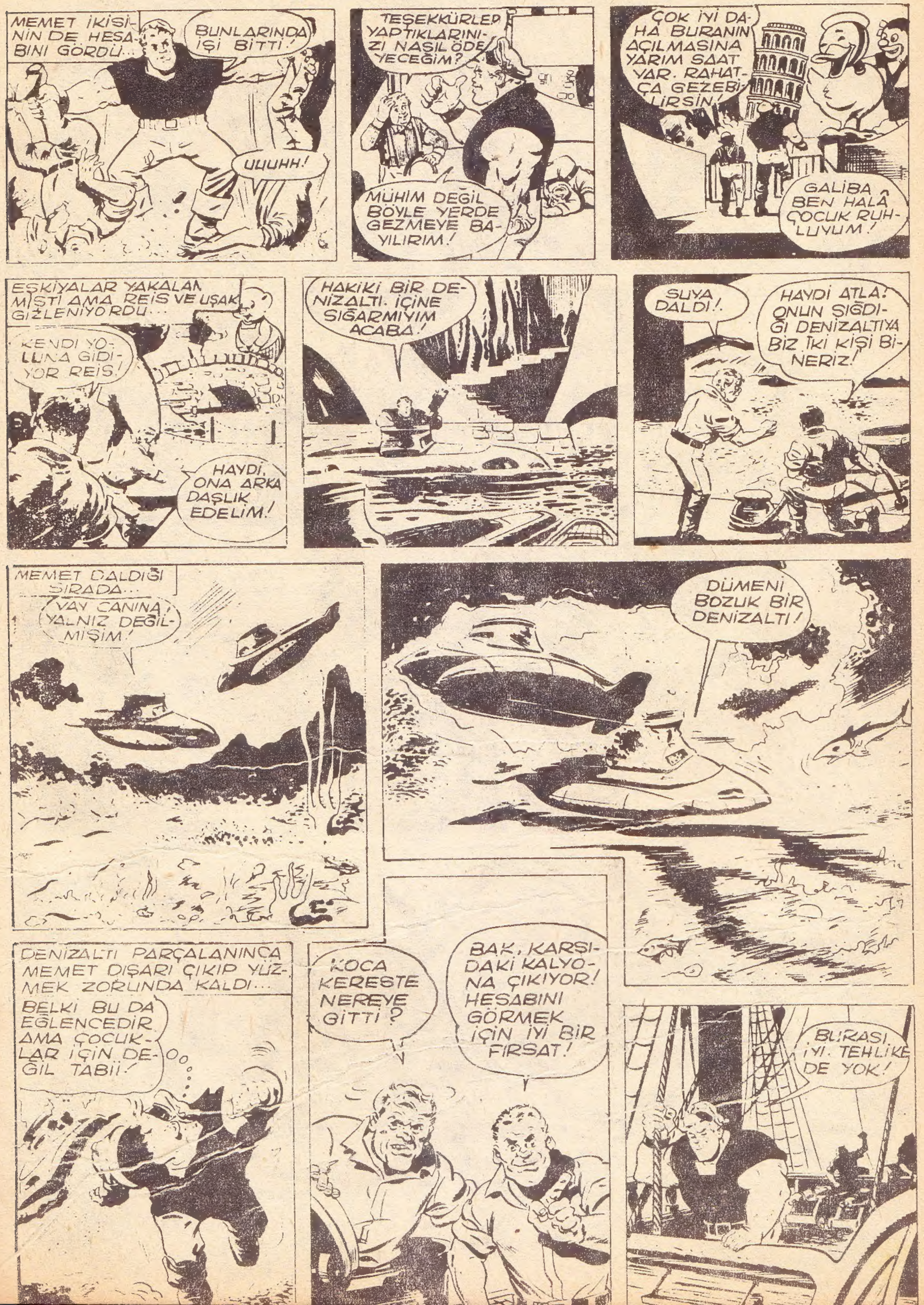

TOPU TUTAN İPLERİ KESELİM!
ŞU İPLERLE KORSAN GİBİ SALLANABİLİRİM!
İLERDEKİ ÇUKURDA NE VAR BİR BAKAYIM!
YİNE KAÇIRDIK! ARKASINDA DA GÖZÜ VAR BU ADAMIN!
REİS! OYUNCAK CANAVARLARIN BULUNDUĞU ÇUKURA İNDİ
BENİMLE GEL! CANAVARLARI TUTAN YAYLARI KOPARALIM!
CANAVARLAR HAREKET EDİYORLARMIŞ! ŞU DÜĞMEYE BASAYIM BAKALIM!
TAMAM PATRON! HEPSİ KOPTU!
ŞİMDİ NE GÜRÜLTÜ KOPACAK BAK!
HAREKET EDİP SON ANDA DURMALARI İYİ AMA YA DURMAZLARSA!..
WOOOWWWWWWW!

HUH! BIRAZ SONRA BENİ EZMEYE GELECEK. HER HALDE MAKİNALARI BOZULMUŞ!
ŞİMDİ YARALIYALIM ŞUNU!
BİR AN SONRA...
HEH, HEH! İŞTE KAPANA GİRDİ!
BIRAKALIM EZİLSİN REİS!
CANAVARIN KARNINDA...
İNŞALLAH ET YEMİYEN BİR HAYVAN DIR! YOKSA HALİM DUMAN. DIŞARI ÇIKMAK LÂZIM!
İKİ EŞKİYA GİDECEKLERİ SIRADA...
TUH BE! YİNE KURTULDU!
ÇABUK ŞU ARABAYA BİNİP BURADAN KAÇALIM!
HAYDİ BAKALIM! BUNLARI AYIR BİRBİRİNDEN!
REİS YANIMA GEL. DİREKSİYON SENDE KALDI!
İKİ TEKERLEK TE SENDE!
Yoowwwww!
URGGGGGGGGH!
BRAVO MEMET! BU ÇETEDEN İKİ KİŞİ DAHA KALDIĞINI BİLMELİYDİM.
BEN DE ŞAŞTIM DOĞRUSU.
FAKAT GEZİNİ TAMAMLAMIYACAK MISIN MEMET!
ARTIK.. BÜYÜDÜM. KENDİME BAŞKA EĞLENCE BULMALIYIM.
BÖYLECE MEMET LUNA PARKI ELE GEÇİRMEK İSTEYEN HAYDUTLARI CEZALANDIRDI...

ÖLDÜREN OYUNCAKLAR
JO VE SANDY GÜNEŞ IŞIĞININ OYUNCAKLAR ÜZERİNE ESRARENGİZ BİR ŞEKİLDE, ÖLDÜRÜCÜ TESİR YAPTIĞINI KEŞFETMİŞLERDİ. KORKUNÇ OYUNCAKÇI BU YÜZDEN ÇOCUKLARIN PEŞİNİ BIRAKMIYORDU... FAKAT İKİ KARDEŞ TRENİ DEVRİLMEKTEN KURTARIP ASKERLERLE BİRLİKTE MÜCADELE İÇİN HAREKETE GEÇTİLER...
BU SIRADA TEPELERİN ARDINDAN BİR HOMURTU DUYULDU...
GENE OYUNCAKÇININ PEYKLERİNDEN BİRİ.
SAKLAN SANDY.!
ROKETİN ELEKTRONİK GÖZÜ MANZARAYI İHTİYARA ULAŞTIRDI...
VELETLER HALÂ GEBERMEMİŞ.!
BU SEFER TAM HÜCUMA GEÇİYORUZ GÜZELLERİM ORDUYU PERİŞAN EDECEĞİZ!
COSMOS
ASKERLER KÖYDE SON HAZIRLIKLARINI YAPTILAR...
ÇABUK! ÇOCUKLARI OKULA SAKLAYIN!
ALBAYIM, TELSİZLE ÖĞRENDİK BURAYA DOĞRU UÇAKLAR GELİYORMUŞ!
ZZZZZZ
BUNLAR NE BÖYLE?
BU İLK HÜCUMDU AMA SONUNCU OLMUYACAKTI...
OYUNCAK UÇAKLAR ÜZERİMİZE GELİYORLAR.
ATEŞ!... YAKLAŞMADAN HAKLAYIN ONLARI!
NEE! BU OYUNCAKLARA MI ATEŞ EDECEĞİZ EĞER ÇOCUKLARIM BENİ BU HALDE GÖRSE!...

BOMBALAR DÜŞMEYE BAŞLADI...
POWW!
BLAMM!
BAZILARI KURŞUN YAĞMURUNDAN KURTULUP HEDEFİ BULDU...
BZZZ
AAAHH!
OYUNCAKÇI YAKINDAN DURUMU İZLİYORDU...
HAH, HAH, HA!... CEZALARINI ÇEKİYORLAR. GÖRECEKLER GÜNLERİNİ!
ATEŞ!
BROOOOM!
ELLİYE YAKIN TOP BİRDEN ATEŞE BAŞLADI...
OFF! VURULDUM!
EYVAH! BU KÜÇÜK MAKİNALAR EL BOMBASI GİBİ!
APTALLAR DURMAYIN!
BEN HABER VERENE KADAR ATEŞ EDİN!
NEREYE ATEŞ EDELİM! BİR ŞEY GÖREMİYORUM Kİ!
O SIRADA KÖYDE...
HABERLER FENA ALBAYIM! ÖNCÜLER GERİ ÇEKİLMİŞ!
HAYRET!
ALBAY TANKLARIN KUMANDANINA DÖNDÜ.
SİZİN BU İŞİ HALLEDECEĞİNİZİ SANIYORUM! YA O YA BİZ!
BAŞÜSTÜNE
BİR DAKİKA ALBAYIM!

KAPLAN'IN

1. CİLDİ

BEŞ SAYI BİRARADA

Fiatı 3,5 LİRA

25 ŞUBAT ÇARŞAMBA GÜNÜ ÇIKIYOR

1000 KALEM

7203 3920 7198 22122 6181 5813
16280 769 7695 4697 13725 4871
20210 2863 13141 23244 8665 13576
21580 8860 9352 14690 1181 9885
13459 1358 1433 284 2845 3424 2625
18545 1170 12334 7687 749 10506
17250 5607 9750 18480 7236 8448
5632 4169 7226 2853 5644 16540
7060 8668 9803 2152 18002 4609
3419 17011 4793 16111 14744 11743
6332 19285 5246 6329 8730 9798
22130 10633 19515 13042 10649
14860 13674 8650 20122 12395 10659
18052 9330 12394 13016 4460 4624
7592 10212 11120 4152 10208 7601
20861 7591 18244 5733 12550 140
138 7413 12392 14307 13789 2851
6486 6021 19110 22146 17567 7439
7111 3995 7273 6501 9744 23887
16741 6496 5762 11220 4551 741
1683 1235 585 19251 822 4927 3799
3800 1203 8936 13681 11841 18581
22190 2200 6397 11694 11840 10494
6388 7629 4209 4455 4550 9766 19211
22781 3002 2963 6306 11865 6818
5794 14407 22188 1199 9300 14475
16342 14402 560 14261368 8882
17079 19141 4698 12407 18182 22560
4195 6299 13587 6312 8671 12397
13119 16040 5922 11319 12419 627
18122 8666 6287 4197 13588 10418
19441 8669 10109 9020 6303 17200
9015 10417 19221 4716 12571 13085
20155 7900 13007 11774 4501 12915
4506 13009 11928 18982 13470 23322
9050 7950 13371 11768 17592 20890
12422 8657 20244 13145 16782 19143
9335 13117 12058 21598 9332 148
16283 5334 11760 17191 6562 14710
12628 23282 8329 7307 13140 4673
4469 12284 13468 21884 11785 12721

MERSİNLİ MEMET

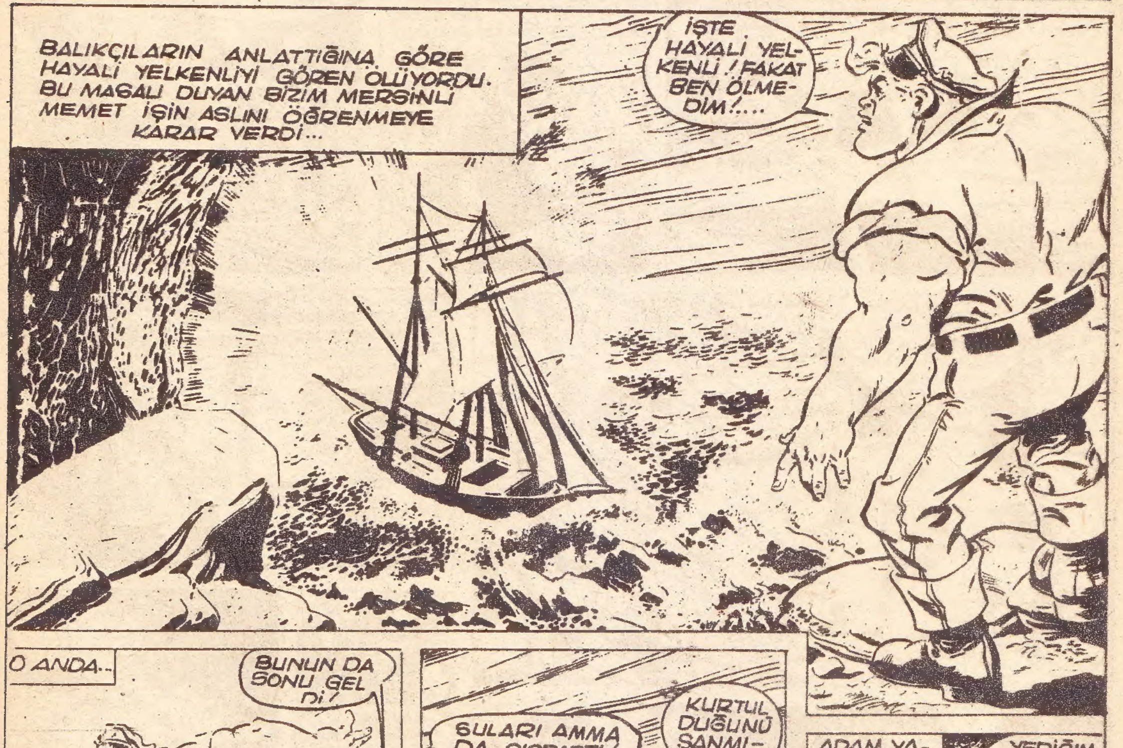

DEMEKKİ SÖYLEDİKLERİ DOĞRUYMUŞ. GEMİ GECE OLDUĞU İÇİN KAYBOLDU. MAĞARAYA DA GİREMEZ Kİ!
BANA TEKME ATANI BULMADAN BURADAN BİR YERE GİTMEYECEĞİM!
ERTESİ SABAH BİRAHANEDE...
NE VAR MEMUR BEY?
BURADA ÇALIŞMAYA GİREN İRİ DELİKANLI KAYBOLMUŞ! SAM, ONUN PEGLAND BURNUNA GİTTİĞİNİ SÖYLÜYOR!
BEN ONA GİTME DEMİŞTİM! GİDİP BAKA-
BÖYLECE...
İŞTE, ORADA SAPASAĞLAM! HAYRET BE!
ALLAHALLAH!
HEY! BİR ŞEYİN YOK YA!
BİRAZ AYAKLARIM ISLANDI!
MEMET'E NE OLDUĞU SORULUNCA...
BİRŞEYİM YOK AHBAB! FOSİLLERE BAKMAK İSTEDİM!
ANLAŞILAN BİRŞEY BULAMAMIŞ!
FOSİL ARIYORSAN BENİM TAŞ OCAĞINA GEL!
TEŞEKKÜR AHBAB!
ÖĞLEDEN SONRA...
YUKARIDA BİR SÜRÜ BULACAKSIN! BENİM İŞİM VAR!
PEKİ AHBAB!
HEH..HEH! BİRAZ SONRA FOSİLLER ARASINA GÖMÜLECEK!
KOLAYSA KURTUL BAKALIM!
UH BE! AMMA GÜRÜLTÜ YAPIYORLAR YAHU!

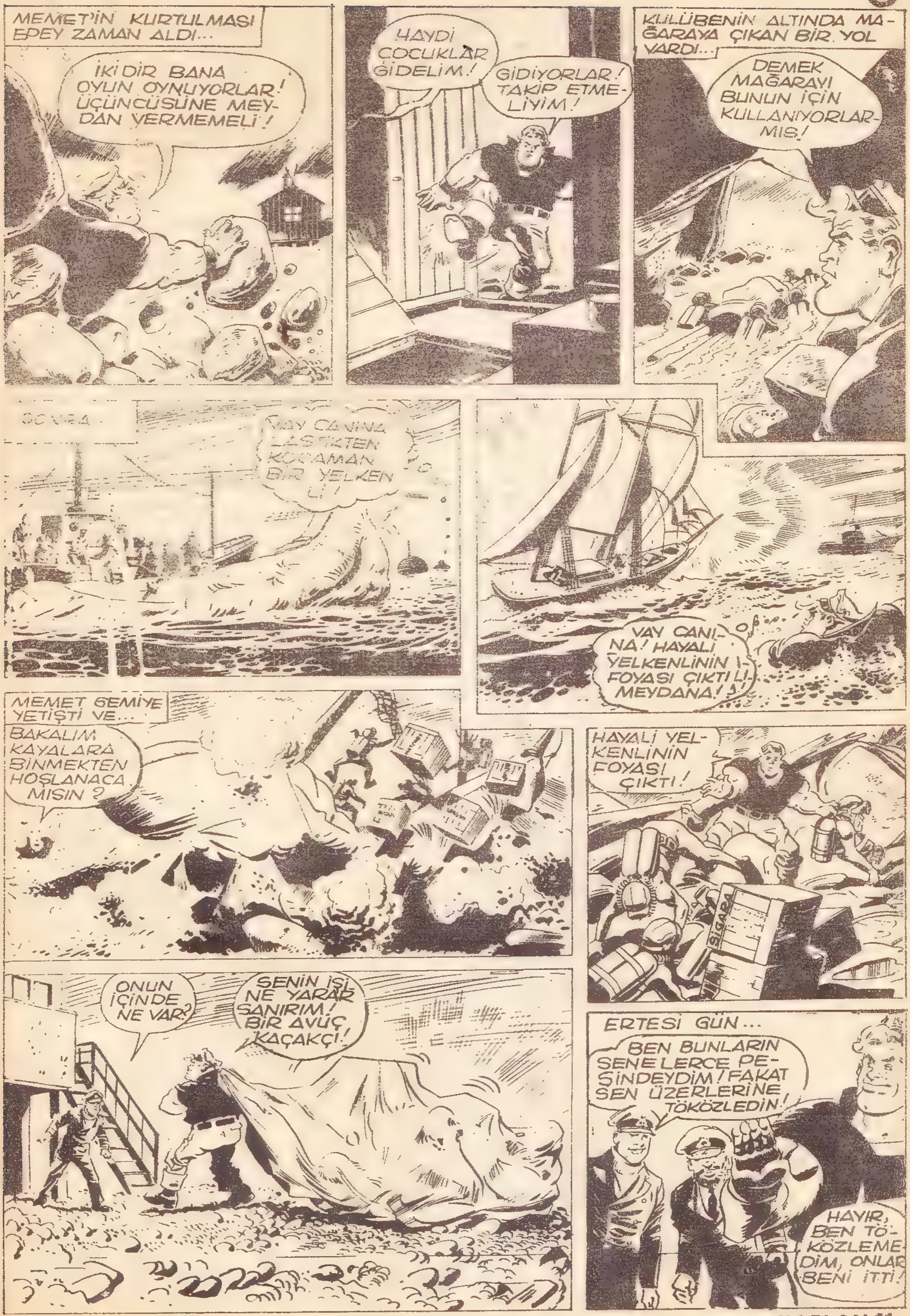
MEMET'İN KURTULMASI EPEY ZAMAN ALDI...
İKİ DİR BANA OYUN OYNUYORLAR! ÜÇÜNCÜSÜNE MEYDAN VERMEMELİ!
HAYDİ ÇOCUKLAR GİDELİM!
GİDİYORLAR! TAKİP ETMELİYİM!
KULÜBENİN ALTINDA MAĞARAYA ÇIKAN BİR YOL VARDI...
DEMEK MAĞARAYI BUNUN İÇİN KULLANIYORLARMIŞ!
SONRA
VAY CANINA LASTİKTEN KOCAMAN BİR YELKENLİ!
VAY CANINA! HAYALİ YELKENLİNİN FOYASI ÇIKTI MEYDANA!
MEMET GEMİYE YETİŞTİ VE...
BAKALIM KAYALARA BİNMEKTEN HOŞLANACAK MISIN?
HAYALİ YELKENLİNİN FOYASI ÇIKTI!
SİGARA
ONUN İÇİNDE NE VAR?
SENİN İŞİNE YARAR SANIRIM! BİR AVUÇ KAÇAKÇI!
ERTESİ GÜN...
BEN BUNLARIN SENELERCE PEŞİNDEYDİM! FAKAT SEN ÜZERLERİNE TÖKÖZLEDİN!
HAYIR, BEN TÖKÖZLEMEDİM, ONLAR BENİ İTTİ!

GOL KRALI
ROVERLER AVRUPA KUPA GALİPLERİ ŞAMPİYONASININ BİRİNCİ TUR RÖVANŞ MAÇINI MEMLEKETLERİNDE OYNUYORLARDI. HER İKİ TAKIM DA BERABERE DURUMDAYDI... MAÇIN BİTMESİNE AZ KALMIŞTI... ROVERLERİN EN İYİ DURUMUNDAYKEN ÇARLTON TOPU BIRAKIP ARKASINA DÖNEREK BİRİNE İŞARET ETTİ...
ÇARLTON NE YAPTIĞINI SANIYOR?
VUR BE OĞLUM VUR! TUR ATLAMAK İÇİN GOLE İHTİYACIMIZ VAR!
BU TOPLAR DA NEREDEN GELİYOR!
ÇARLTON MAHVETTİ! KALECİ TOPU TUTTU.
HAKEM NEDEN DÜDÜK ÇALIYOR
BAŞKA NE YAPSIN ŞAKACININ BİRİ SAHAYI TOPLA DOLDURDU!..
BU SIRADA STAD'DA...
NE OLUYOR BEN!
ÇABUK PEŞİMDEN DEPOYA GELİN!
DEPODAKİ ŞAŞKIN ADAM KAPANA SIKIŞMIŞTI.
AAHH!
ÇABUK KAÇALIM

Kaplanın Kardeş mecmuası

KAPLAN

CİLT : 2

BEŞ SAYI BİRARADA

Fiatı 3,5 LİRA

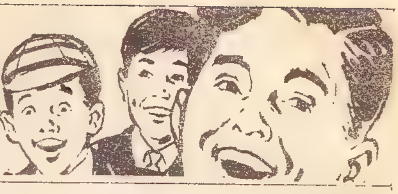

ALLAHTAN MEMET UÇAKTAYDI...
DOSTLAR MÜSAADE EDERSENIZ AŞAĞIDAKI ZAVALLILARA YARDIM EDEYIM.
PARAŞÜTE NE LÜZUM VAR CANIM!
YETIŞTIM! DOSTLAR
BIZE YARDIM ETSEN KURTARAMAZSIN ASLANIM!
BEN KÜREKLERI ÇEKERIM SIZ YELKENE BAKIN!
ÇOCUK BAHÇESINDE KÜREK ÇEKMIŞTIM!
ERTESI SABAH...
İYI KI GELDIN DOSTUM! BIZ DE İSKOÇYA'YA VIKING GÖSTERISI YAPMAYA GIDIYORDUK!
ŞIZINLE OLMAK İSTERDIM AMA..BIR GEMI BEKLIYECEĞIM!
MEMET İNDIĞINE PIŞMAN OLDU...
GEMI BU GÜN UĞRAMIYACAK! HERKES GÖSTERIYE GIDIYOR!
ONLARLA GITMELIYDIM!
VIKINGLERIN TEKNESI.. BURNU DÖNER DÖNMEZ HAYDUTLARIN HÜCUMUNA UĞRADI...
ÇIKARIN ELBISELERINIZI!
KARŞI GELMEYE KALKMAYIN!
BU NASIL ŞAKA?
NORVEÇLILERIN YERINI HAYDUTLAR ALMIŞTI ŞIMDI...
BIZ ALTINLARLA DÖNÜNCEYE KADAR BURALAR DA DOLAŞIN!
PEKI!

BİR GEMİ GELİ YOR BELKİ BENİ ALIR
BU GEMİYİ TANIYAMADIM!
MEMET BU! TANIDIM ONU!
BANA MANİ OLAMAZ
ELİMDEN KURTULAMAZ!
EMET'TEN DE BİR ŞEY KURTULAMAZDI...
AL BAKALIM!
MEMET GEMİYE ATLADI...
HEY DOSTLAR! NE ARIYORSUNUZ BURADA!
NE OLDUĞUNU ÖĞRENİNCE....
REİSLERİNİN ALTINDAN BAHSETTİĞİNİ DUYDUM!
DEMEK ALTINLAR İSKOÇYA'DA!
SİZ BUNLARI GÖTÜRÜN. BEN ÖTEKİLERİ YAKALIYAYIM!
O SIRADA İSKOÇYA'DA....
HEPİNİZ HOŞ GELDİNİZ! ASIRLAR ÖNCE ATALARIMIZ BU ADAYI YAĞMA ETMİŞLERDİ.. SİZLER BÖYLE BİR GEÇMİŞİ CANLANDIRIYORSUNUZ
DOĞRU
BEKLENMİYEN BİR ŞEY OLDU..
AYAKKABI ŞİRKETİNDEN GELİYORUM. BU GÜNÜN ŞEREFİNE GEMİYE GANİMET OLARAK AYAKKABI YÜKLÜYECEKLERMİŞ!
DEMEK REKLAM YAPMAK İÇİN BİZİ APTAL YERİNE KOYDUNUZ HA!
KES BE! GİDİYORUZ İŞTE!

O SIRADA MEMET ZAMANINDA YETİŞTİ...
YÜKÜNÜZÜ ALDINIZ DEMEK!
PLÂNIMI KİMSE BOZAMAZ!
YOK CANIM!
MEMETİN ELİNDENDE BİR ŞEY KURTULAMAZDI...
GELİN ŞUNLARIN TOZUNU SİLKELİM!
BUNLAR AYAKKABI DEĞİL, ALTIN!!..
DAHA SONRA KAVGA BAŞLADI...
DEMEKKİ ALTINLARI LONDRADAN DA BÖYLE KAÇIRDILAR!
BİR DAHA YAPAMAZLAR!
BİR DAHA YAPACAK OLURLARSA PESTİLLERİNİ ÇIKARIRIZ!
BİRAZ YAVAŞ OL DOSTUM!
TÖRENE TEKRAR BAŞLANDI...
HERKES SENİN ŞEREFİNE İÇECEK! BİZİM ÖZEL MİSAFİRİMİZSİN MEMET!
ÇOK İYİ MERASİM OLDU DEĞİL Mİ?
EVET... HİÇ BİRİ MEMEDİ UNUTMUYACAK! TEK BAŞINA HEPSİNİN HAKKINDAN GELDİ!

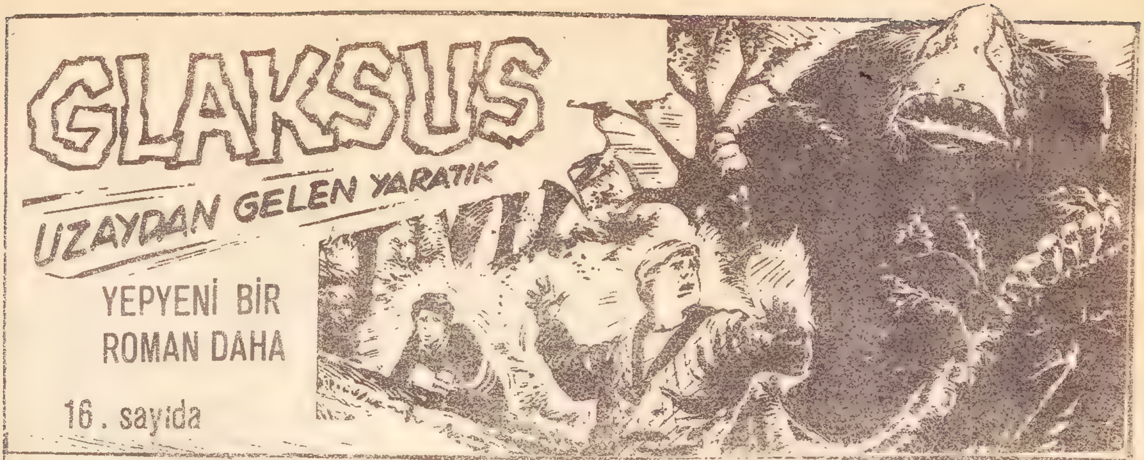
GLAKSUS
UZAYDAN GELEN YARATIK
YEPYENİ BİR ROMAN DAHA
16. sayıda

MEMET BİR ARKADAŞI İLE GÜNEY PASİFİKTE İNCİ AVINA ÇIKMIŞTI. ADAYA DEMİR ATTIKLARI SIRADA YERLİLERİN HÜCUMUNA UĞRADILAR...
DEFOLUN SERSEMLER!
BURADAN GİDELİM MEMET.
PEKİ DOSTUM
O GECE...
YENGEÇ KRAL ACIKTI. O İRİ ADAMI YAKALAYIN!

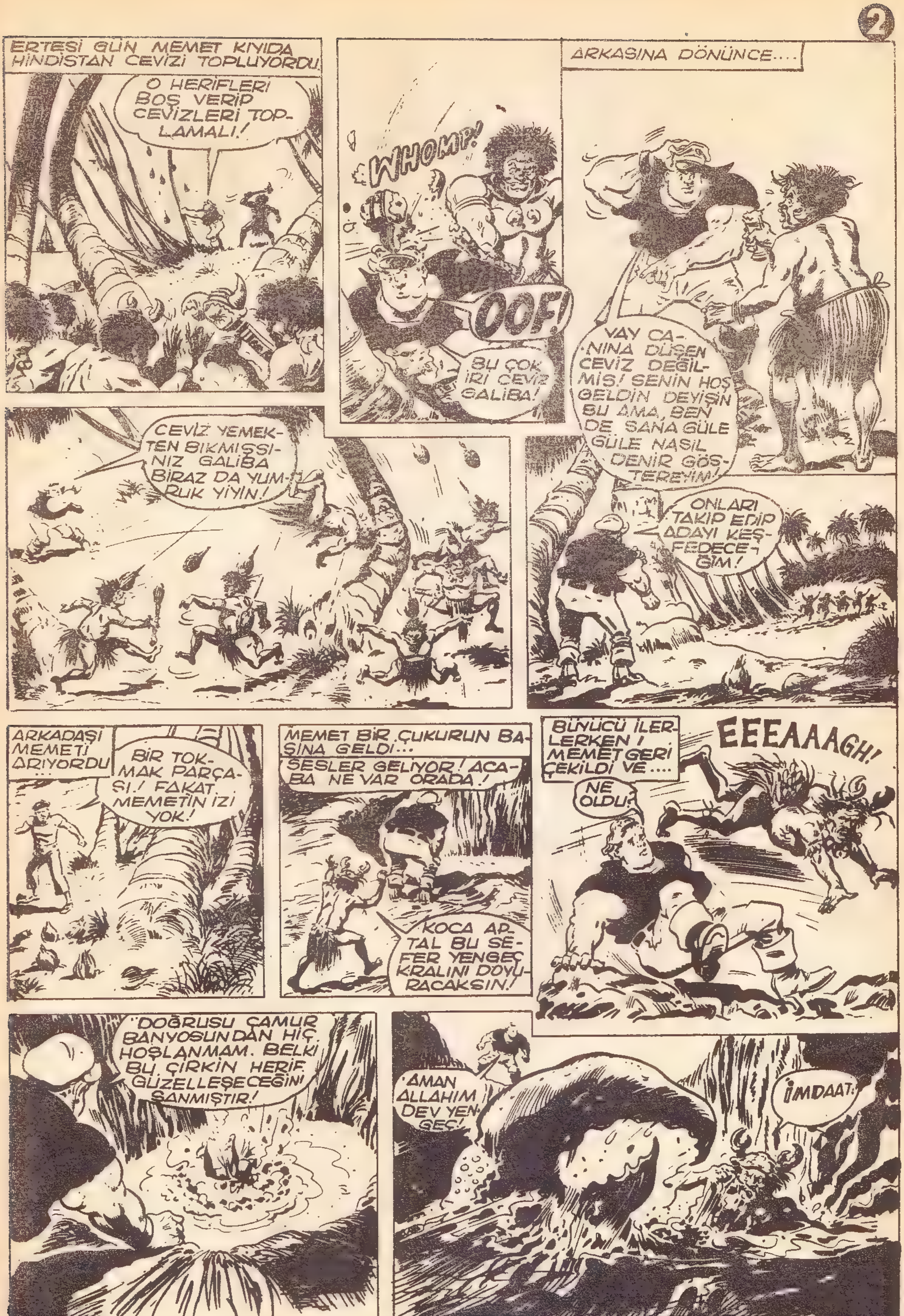

ERTESİ GÜN MEMET KIYIDA HİNDİSTAN CEVİZİ TOPLUYORDU.
O HERİFLERİ BOŞ VERİP CEVİZLERİ TOPLAMALI!
WHOMP!
OOF!
BU ÇOK İRİ CEVİZ GALİBA!
ARKASINA DÖNÜNCE....
VAY CANINA DÜŞEN CEVİZ DEĞİLMİŞ! SENİN HOŞ GELDİN DEYİŞİN BU AMA, BEN DE SANA GÜLE GÜLE NASIL DENİR GÖSTEREYİM!
CEVİZ YEMEKTEN BIKMIŞSINIZ GALİBA BİRAZ DA YUMRUK YİYİN!
ONLARI TAKİP EDİP ADAYI KEŞFEDECEĞİM!
ARKADAŞI MEMETİ ARIYORDU...
BİR TOKMAK PARÇASI! FAKAT MEMETİN İZİ YOK!
MEMET BİR ÇUKURUN BAŞINA GELDİ...
SESLER GELİYOR! ACABA NE VAR ORADA!
KOCA APTAL BU SEFER YENGEÇ KRALINI DOYURACAKSIN!
BÜYÜCÜ İLERLERKEN! MEMET GERİ ÇEKİLDİ VE....
EEEAAAAGH!
NE OLDU?
DOĞRUSU ÇAMUR BANYOSUNDAN HİÇ HOŞLANMAM. BELKİ BU ÇİRKİN HERİF GÜZELLEŞECEĞİNİ SANMIŞTIR!
AMAN ALLAHIM DEV YENGEÇ!
İMDAAT!

BU HEY-KEL ONU KURTARIR!
BİR DENİ YELİM!
WHOM
BÜYÜCÜ KURTULDU AMA...
ÖLDÜRÜN ONU! YENGEÇ KRALINI ÖLDÜR-DÜ. BAŞIMIZA FELAKET GELECEK!
BAĞIRMAKTAN VAZ GEÇMEZSEN GELİR TABİ!
SÖYLEYİN BAKA-LIM! HANGİNİZ KANATSIZ UÇ-MAK İSTİ-YOR?
BU ADAM YENGEÇ-TEN KUVVETLİ ONA TAPALIM!
BİR ŞE-YİN YOK YA ME-MET!
MÜCADELE BİTTİ. ATEŞE LÜZUM YOK! GALİBA ORA-DA BİR ŞEY VAR!
ANLAŞI-LAN YEN-GEÇLER ONDAN HOŞLANMI-YOR!
HAYDİ MEMET GİDE-LİM!
YENGEÇ MEZHE-BİNE BU SON VERDİ!...
EVET AMA YAKINDA TA-PACAK BİR ŞEY BULUR-LAR!...
KAPTAN HAKLIYDI. ALTI AY SON-RA MEMET AYNI YERE GE-LİNCE..
NEDİR BUNLAR?
EN SON MEZ-HEP! SAYGISIZ-LIK EDENİ GÜ-NÜN BİRİNDE GELİP ÖLDÜ-RECEĞİNİ SÖYLÜYOR-LAR!
ARTIK BUNLAR GÜNEY PASİFİKTE EN SAYGILI KABİLE OLDULAR!

1000 KALEM

19667 23838 17577 2383 6216 9891
3357 9890 19776 5265 5497 5549
6240 2234 10363 14950 10754 13537
22828 2916 2887 11659 23678 19841
21505 6227 12666 11673 19188 6387
22855 9240 9000 11669 3517 12570
7362 3166 4212 3081 18011 20088
2413 13466 3080 6396 9670 16702
20642 2212 11397 2264 2365 5450
23600 18030 5302 9450 2390 5298
10113 17042 22677 18221 16687 4381
11092 7561 2186 7563 2187 18118
2187 7562 11812 3668 2188 17781
21688 18905 3609 6461 3610 11687
6459 3004 9843 11688 20801 17404
22666 9364 7559 9366 7185 11437
9515 9924 9696 23610 17843 20187
19981 2189 7149 9475 2128 7152 7567
11442 1252 1906 1198 1208 1907

1186 1253 22101 7182 1212 7569
8629 2090 7568 11231 7176 11247
20991 13806 7560 8989 20122 6944
556 3175 560 9572 9574 5050 21008
11675 12187 18665 17509 14181
13983 375 5913 5099 2587 3176 2591
8463 6176 4950 14409 13027 12294
10642 5188 3227 3942 5174 5242
19848 22513 5178 2931 9839 7162
20676 17348 22149 18862 23751 21630
20333 399789 18400 22642 18882
23221 16549 22650 2890 21288 18991
20334 16511 18145 22063 19201
2149 8242 5143 22999 8841 5909 846
5086 7370 3641 9579 2434 6745 18042
23032 16509 2437 12789 2436 3306
3642 50899 8839 1711 9683 11108
2105 13458 5741 18100 9927 22466
7153 5197 2934 2482 2127 2467 2572
871 2465 4822 3662 2573 23099 3206

3792 3063 11235 2466 3663 11238 6706
37939 30655 12266 16608 4224 8622
408 12272 6870 194 1154 1284 11972
12053 407 6871 12271 20300 1156
6872 12055 9540 12382 1157 6802
3356 9899 1157 6812 11814 6613 7079
6721 84939 6814 9897 5186 12379
2772 9650 2968 12644 2970 11409
2978 3987 6813 3984 6841 9544 6843
9655 5917 6842 3954 2980 9654 9518
21001 2969 9653 9526 11864 9652

100 TAKVİM

14515 4660 4304 59 11819 62 6427
13906 14516 4661 60 13908 14417
7737 14783 61 14506 8728 518 14503
1040 14213 10286 1330 10854 1309
10039 14785 7738 13980 14507 82
737 96 4199 10594 13419 10819 3859
12529 8630 10134 11666 1597 12544
10869 5802 7426 8213 3677 12026

BELKİ BURADA BİR YARDIM EDEN BULUNUR. HEYY! KİMSE VAR MI?
BP
ON TOW
CEVAP ALAMAYINCA KENDİ İŞİNE BAKTI FAKAT ANSIZIN..
AMAN YARABBİM! BÖYLE DURUMDA TABİİ Kİ KİMSE BULUNMAZ!
BU KAPLAN HÜNERLİYMİŞ DE!..
TEŞEKKÜRLER BAYIM! İYİ Kİ YAKALADINIZ!
CİVARDA SİRK VAR MI?
EVET, DEDBUR DÜKÜ TURİST CEZBETMEK İÇİN SİRK'İ DOLAŞTIRIYORDU!
HERHALDE TURLARI BİTMİŞTİR!
DEDBURİ'YE GİDERKEN...
UUHUU! BİR SÜRÜ DAHA!
SEN YOLUNA DEVAM ET ARKADAŞIM! BEN ONLARLA HESAPLAŞAYIM!
GELİN BURAYA! BURASINI AFRİKA MI SANDINIZ?
İŞTE İKİSİ DAHA! EKSİK VAR MI?
VAR! HEPSİNİ TOPLAMAK İSTİYORUM.
DUVARIN YIKILAN KISMINDAN KAÇIYORLAR. ORASINI TAMİR ETMEK LÂZIM.
HIMM!
SİZ HAYVANLARLA MEŞGUL OLUN BEN DUVARI YAPARIM.

MEMET YIKILMIŞ DUVARIN YANINA VARDI...
VAAY! YIKILAN SADECE DUVAR DEĞİLMİŞ!
ACABA KİM YAPTI BUNU DOSTUM!
BİR MÜDDET SONRA...
SENİN HESABINI BU GÖRÜR SANIRIM.
FAKAT...
BU HAYVANDA KAÇAK GALİBA!
BERT'İ BU HERİF YAKALAMIŞ.
YOLUNA DEVAM ET. BİZİ DE HALLEDECEK!
MEMET DUVARI ALDI VE...
ACELENİZ NE YAHU!
NE OLDU MEMET!
HAYVANLARDAN BAŞKA ŞEYLER DE KAYBETMEK ÜZEREYDİNİZ. ARABA HAZİNE DOLU.
BUNLAR ON SENE ÖNCE ÇALINMIŞTI. AMA BULUNAMAMIŞTI!
DEMEK Kİ DUVARIN YANINA GÖMÜYORLARDI.
O GECE KONAKTA...
DEMEKKİ GÖMDÜKLERİNİ ALMAK İÇİN GELMİŞLER!
BİR ŞEYİM KALMAYINCA BENDE HAYVANAT BAHÇESİ KURDUM.
MEMET ERTESİ GÜN UĞURLANDI...
TEŞEKKÜRLER!... GEÇERKEN UĞRA!
BEN DE TEŞEKKÜR EDERİM! GERGEDANA SELÂMLAR!

1000 KALEM

3953 9519 3988 9537 3952 9651 9246
11626 95520 11630 9541 9247 3952
95546 5254 1120 96605 2958 5255
9248 11629 9521 2960 11210 14686
9523 5250 11212 3365 4563 5579
11211 4564 9531 11932 5580 4555
4560 141 14614 9528 11631 4558 5581
11264 9536 4557 9552 6603 14615
4556 2966 5218 6606 5588 9522 6601
5589 9799 5258 11278 9547 4349 2410
19200 17849 5753 9795 4611 10646
14856 13864 20199 18812 12910
14289 20632 10262 13963 8813 4471
22154 12278 8814 11878 5845 9855
6614 18562 5245 5180 9842 7105 5851
6801 23482 6615 9932 11941 20050
19500 11582 8161 16782 18353 4503
12994 11787 12097 11773 13672 8902
22281 18021 7199 11782 5816 14620

9524 6173 523 16602 9530 8462 6177
468 1939 2415 6178 5260 9534 29 33
6733 22848 9527 5046 14126 7931
6737 9800 5592 32 6734 14680 7114
4553 14682 6736 31 5234 9539 9245
6735 14681 30 5259 5591 11526 5630
5824 13201 8771 5958 65552 6389
5954 9242 5628 11525 6875 5625 9244
6876 9516 5955 6877 6555 5828 6558
11020 6878 9243 5826 11024 5256
3906 12454 589 5590 4283 2727 5962
11055 1310 3778 2722 5961 3216 5960
3217 9894 5573 8055 10583 5266

11584 8164 19620 20830 5809 11583
18711 150 10654 14858 13104 10327
17981 19668 22122 14404 10272
14221 20202 12496 18198 10648
13102 12912 20082 17508 1185 1391
5882 9617 5883 16002 3207 11966
3744 13205 3196 23506 11244 5263
9797 7189 19888 16106 4618 23 14617
6609 9315 22602 19522 20100 11215

39983 7433 22888 21642 5666 18166
3340 10718 16980 12393 21565 18400
12109 20677 4566 27 10720 3947
23151 5667 9477 21868 9476 3334
10719 39891 22223 9479 18978 16754
21668 9479 14687 13452 20068 9793
3341 19555 23844 28 11208 55261
1800 72882 16848 19688 2321 20414
11206 3979 19688 22867 18882 20680
9789 21402 18678 16004 2884 23568
22750 19880 2910 17560 18456 20088
19646 18841 20112 4579 19808 22870
18662 21123 17681 23422 4570 21812
53 7117 6364 7112 9275 11243 8743
21112 16046 6368 7113 6363 14611
11501 13826 14476 9291 4568 14472
3195 22381 11663 12518 18056 22698
20323 4656 5660 2379 8993 9600
23800 2889 3164 2954 2886 3182
19022 16689 12683 13665 12758
11823 6215 12476 9595 3359 19942
5199 6808 22109 9864 2924 8990

BIR KAPLAN KUYRUĞU! DURUM PEK İYİ DEĞİL!
AHBAB! KENDİ AKRANLARINLA OYNASANA SEN!
HAYDİ BAKALIM! BİRAZ ŞEKERLEME YAP!
TUH BE! BACAKSIZ YİNE KAYBOLDU!
MAYMUNLAR ALMIŞ ONU. AĞACA ÇIKMAK LAZIM!
TARZAN MEMET! O BENİM İŞTE! AA!... AAA!
MEMET'İ DAL KALDIRMADI.
UHHH!
IHHH!
AMAN ALLAHIM! YANGIN ÇIKTI. MAYMUNLAR KAÇIYOR.
PÖH! YAKALADIM ONU! KEŞKE MERSİN'İ TEMSİLEN MÜSABAKAYA KATILSAYDIM!
ISLAK MENDİL İÇİN KUSURA BAKMA BACAKSIZ! AĞZINA BURNUNA DUMAN GİRMESİN!

BAŞARDIK! ŞİMDİ KÖYE HANGİ YOL-DAN GİDE-CEĞİZ ?
BÜYÜK BİR AĞAÇ YANGINDAN YIKILMAYA BAŞLADI...
BABU! DİKKAT ET!.
BU BACAKSIZ YİNE TOZ OLACAK!
MEMET, KENDİNİ KURTARMIŞ-TI AMA...
DOĞRU YÜRÜ YOK-SA UÇAR-SIN!
BUNU DA BAŞARDIK!
ANSIZIN...
EYVAH BÜYÜK FİL-LER GELİ-YOR!
SIKI TU-TUN BABU. BUNLARDAN KURTULUR-SAK ANNE-NE KAVU-ŞURSUN!
YARIM SA-AT SONRA
İŞTE İRİ ADAM ÇO-CUĞU KUR-TARMIŞ!
BABU'MU GERİ GETİRDİ!
SİZİN ŞEREFİNİ-ZE ŞENLİK YA-PACAĞIZ SAHİP MEMET!
BURADA KALIN. BABU ÇOK SE-VİNECEK!
FAKAT BEN SEVİNMİYECE-GİM. KENDİME İNSAN YİYEN BİR TİMSAH ARKA-DAŞ BULMAYI TERCİH EDE-RİM!

KAPLAN ANKETİNE KATILINIZ

Anket Süresi bütün okuyucularımızın katılmalarını Şağlıyabilmek maksadı ile yalnız bir defaya mahsus olarak 18 Şubat Cumartesi akşamına kadar uzatılmıştır. Çekiliş 21 Şubat Salı günü Noter huzurunda yapılacaktır..

Ateş

64 SAYFA 50 KURUŞ

Harika At'ın MACERALARI

2. SAYI SALI GÜNÜ ÇIKIYOR.

KAPLAN

ŞİMDİ DAHA ÇOK KAZANMA ŞANSINIZ VAR

Bundan böyle okuyucularımızın arzusuna uyarak Haftanın Hediyelerinde Numaratör ile basılmış kur'a numarası yerine KUPON usulü kabul edilmiş bulunuyor. Sağ köşedeki kuponu kesip zarfın üzerine 10 kuruşluk posta pulu yapıştırıp açık olarak:

KAPLAN HEDİYE SERVİSİ

Cağaloğlu, Başmüsahip Sokak, EMEK Han, Kat: 3

adresine yollayınız.

HEDİYE KUPONU

5 HOHNER AĞIZ MIZIKASI